

ASSEMBLÉE GÉNÉRALE 2021

CONTEXTE

Compte tenu du contexte créé par l'épidémie de Covid-19, et conformément à une ordonnance du 2 décembre 2020 entrée en vigueur le 3 décembre, et venue modifier l'ordonnance n° 2020-321 du 25 mars 2020 portant adaptation des règles de réunion et de délibération des assemblées, l'Assemblée Générale du Foyer Rural s'est déroulée de la façon suivante.

Fin janvier, le CA a validé après consultation écrite le rapport moral, d'activité et financier. Le 2 Février, les adhérents ont été informés des modalités de déroulement de l'AG et consultés pour connaître candidatures entrantes au CA ; le 24 février ce document complété de 2 candidatures entrantes au Conseil d'Administration a été envoyé par mail et/ou voix postale à tous les adhérents pour consultation et vote via le site Askabox avec une date limite au 8 mars. 88 Votants se sont exprimés pour les 3 rapports et candidatures entrantes.

Un nouveau bureau a été élu le 13 mars 2021 par le Conseil d'Administration du Foyer Rural.

L'ensemble des documents validés sont présentés ci-après.

1. RAPPORT MORAL de la Présidente Maryse Bergez

Nous nous souviendrons pendant longtemps de cette année 2020 chamboulée par une crise sanitaire mondiale sans précédent. Le Foyer Rural, comme tout le monde, a subi 2 confinements et a dû s'adapter aux mesures sanitaires indispensables pour un maintien d'activités.

En cette période bouleversée, je tiens à remercier la Mairie de Bordes, toujours fidèle au niveau de ses engagements moraux et financiers et plus particulièrement, Lionel Corrège, nouveau Responsable des Associations, très réactif et à l'écoute de nos besoins, ainsi que notre Trésorier, Jean Prabis, dont la tâche est plus lourde et complexe.

Afin de préparer la rentrée de septembre 2020, le Conseil d'Administration a validé et mis en place un certain nombre de décisions guidées par des valeurs de solidarité et d'équité, et détaillées comme suit,

- l'ensemble de nos salariés ont été payés à 100 % pendant les 2 périodes de confinement,
- un avoir de 6000€ a été distribué aux adhérents de la rentrée 2020-2021, au prorata des activités payées sur la saison précédente, et en compensation de l'encaissement du 3^e trimestre privé d'activité,
- les contrats de travail de tous les animateurs ont été revus afin d'être en conformité avec la convention collective de l'animation

- la suppression de la carte « pass » afin de garantir le respect d'occupation des différentes salles, fixé par les règles sanitaires.
- le maintien du prix des activités payantes et une contribution minimale de 5 € sur les activités antérieurement gratuites
- une réunion exceptionnelle de pré-rentrée avec tous les membres du CA et les salariés afin de partager sur les nouvelles dispositions de la rentrée (contrats de travail, nouveau mode de gestion des inscriptions, mesures sanitaires mises en place).

Voici en quelques lignes, les faits marquants de cette année 2020 :

L'ensemble des inscriptions s'est faite de façon plus efficace (4 journées dédiées) et l'organisation est à retenir pour l'avenir.

Avec 508 adhérents, le Foyer Rural n'a perdu que 11 % de ses adhérents, malgré l'impact des mesures sanitaires : limitation nombre de participants par cours et salles, suppression de la carte pass. Ce niveau d'adhésions confirme la dynamique constatée les années précédentes.

La bibliothèque municipale, dont la gestion est confiée par délégation au Foyer Rural, a accueilli Françoise Peboscq-Per, fonctionnaire territoriale, ce qui a permis l'élargissement des plages d'ouverture et verra dans le futur des nouveaux services et une extension des animations. Françoise travaille en collaboration avec les 5 bénévoles du Conseil d'Administration : Annie, Claudie, Daniela, Gisèle, Jackotte que je tiens à remercier pour leur accompagnement et leur engagement pérenne.

Ce rapport a été validé à 97.7 % et 2.3 % d'abstention.

2. RAPPORT D'ACTIVITÉS de la Présidente Maryse Bergez

ADHÉRENTS (Voir détail en annexes)

Nombre d'adhérents : **508** (569 en 2019)

- Répartition des adhérents par commune : 43% des adhérents sont bordais ou bordaises, soit une augmentation de 5 % par rapport à 2019, et 22 % sont des communes très proches de bordes. Des adhérents qui viennent de toute la plaine
- Répartition Hommes/Femmes : les hommes représentent 15% des adhérents du foyer, soit une progression masculine de 2%.
- Répartition par tranches d'âges : 45 % d'adhérents en moins sur la tranche des plus de 60 ans, baisse très certainement liée aux préconisations sanitaires pour les seniors

ACTIVITÉS SPORTIVES (Voir détail en annexes)

Répartition des effectifs : seules les activités enfants restent stables, le nombre d'inscription par adhérent baisse de 10% (effet de la suppression de la carte « pass » et de la limitation d'occupation des salles). L'activité « danse en ligne » est venue enrichir le catalogue des activités proposées.

ACTIVITÉS CULTURELLES (Voir détail en annexes)

Répartition des effectifs : seule l'activité Théâtre connaît une belle progression (+28%)

ADHÉSIONS BIBLIOTHÈQUE (Voir détail en annexes)

Evolution des adhésions (adhérents avec une activité constatée) : 249 (283 en 2019) : une baisse de fréquentation de 12 % liée aux 2 confinements et non compensée par la mise en place du drive lors des réouvertures aménagées.

Ce rapport a été validé à 96.6 % et 3.4 % d'abstention.

3. RAPPORT FINANCIER du Trésorier Jean Prabis

Voir détail en annexes

○ Total des produits

Les produits sont en hausse de 12% à 91578€, hausse liée aux produits exceptionnels.

○ Produit des activités

Le produit des activités est en baisse de 7% à 67641€, liée à la diminution des adhérents.

○ Autres Produits

On voit apparaître cette année une ligne « Produits Exceptionnels » pour la somme de 15280€. Il s'agit du versement par l'état de l'allocation de chômage partiel pour assurer le salaire de nos animateurs.

○ Charges Fixes

Les charges fixes sont en baisse sensible à 59475€, soit une baisse de 25% par rapport à 2020. Essentiellement deux raisons à cela :

- Pendant la durée de la pandémie l'état a reporté le paiement des charges sociales, soit pour notre association environ 11000€
- Pour des raisons techniques les salaires de décembre de nos animateurs n'ont pas pu être versés avant les premiers jours de janvier ; soit environ 4500€

○ Charges variables

Elles s'élèvent à 1659€, en baisse de 30%, la part la plus importante étant l'organisation de l'assemblée générale.

○ Résultat d'exploitation

En considérant les chiffres bruts, on obtient un résultat d'exploitation exceptionnel de 30114€, explicable par les événements ci-dessus (premier tableau).

Je préfère cependant le présenter sous une autre forme, en intégrant fictivement les charges sociales en suspens ainsi que les salaires versés en 2021 (deuxième tableau).

On obtient alors un résultat d'exploitation plus proche de la réalité, de 14273€.

Cela correspond environ à la somme versée par l'état pour compenser le chômage partiel.

○ Budget Prévisionnel

Dans l'état actuel de la pandémie, il est extrêmement difficile de prédire ce que sera l'année 2021, qui commence sous de sombres augures. Je vous présente donc un budget conservatif, identique à celui de 2020.

Ce rapport a été validé à 95.5 % et 4.5 % d'abstention.

4. RENOUVELLEMENT DU CONSEIL D'ADMINISTRATION

- SORTANTS : Marie-Claude CASTAIGNAU
- NE SE REPRÉSENTE PAS : Marie-Claude CASTAIGNAU
- ENTRANTS : Elise CZAJA, Véronique ESPIL

Les 2 candidatures entrantes ont été validées à 100 %.

ANNEXES

Répartition adhérents par communes

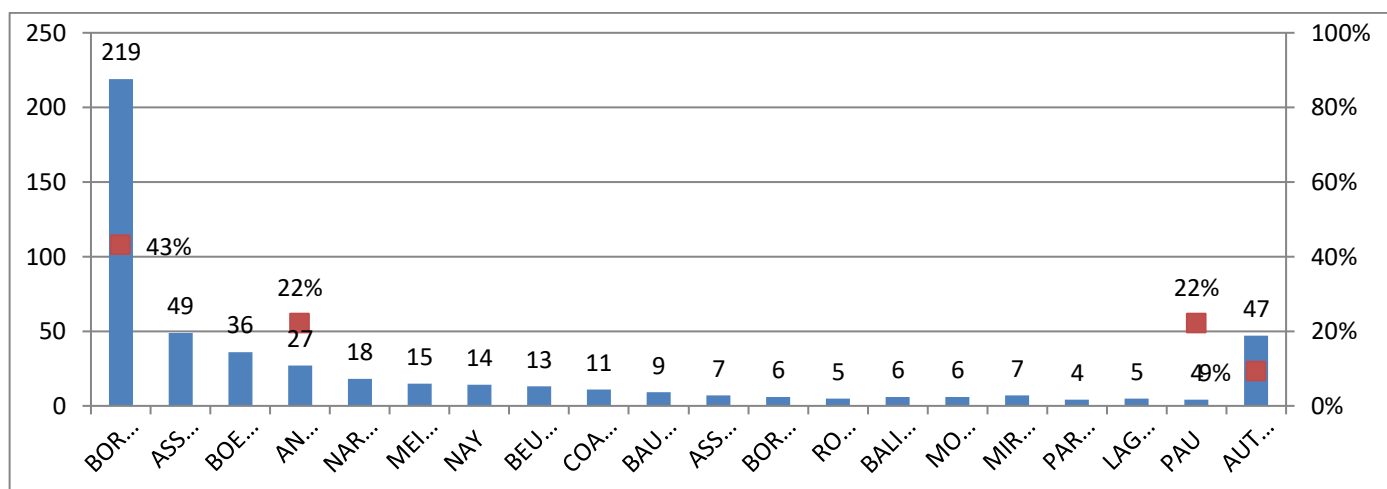

Répartition Hommes/Femmes

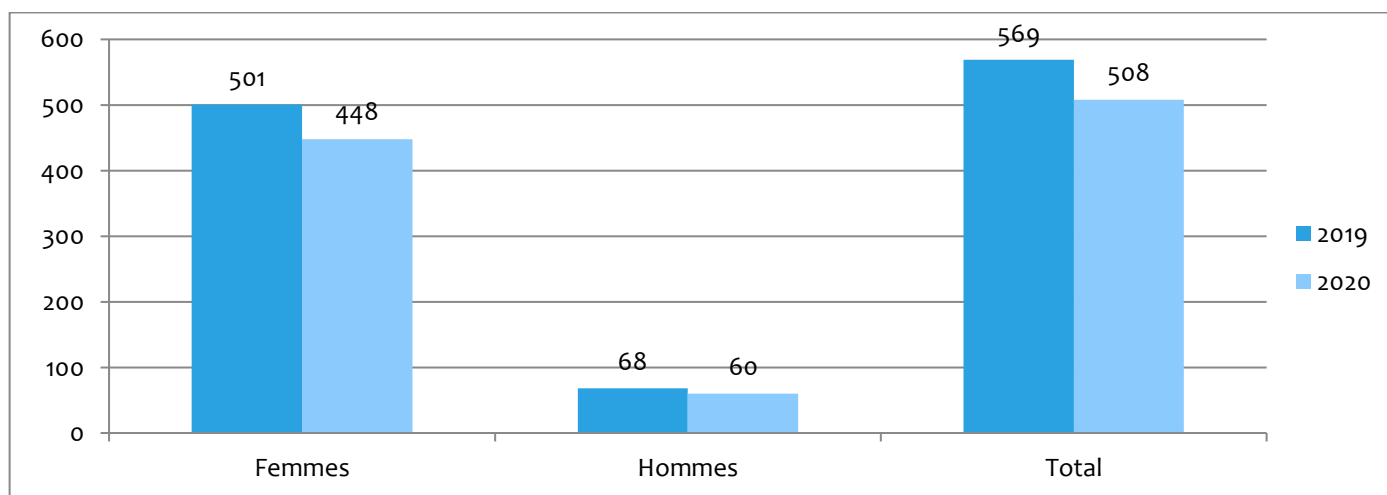

Enfants et Ados par âges

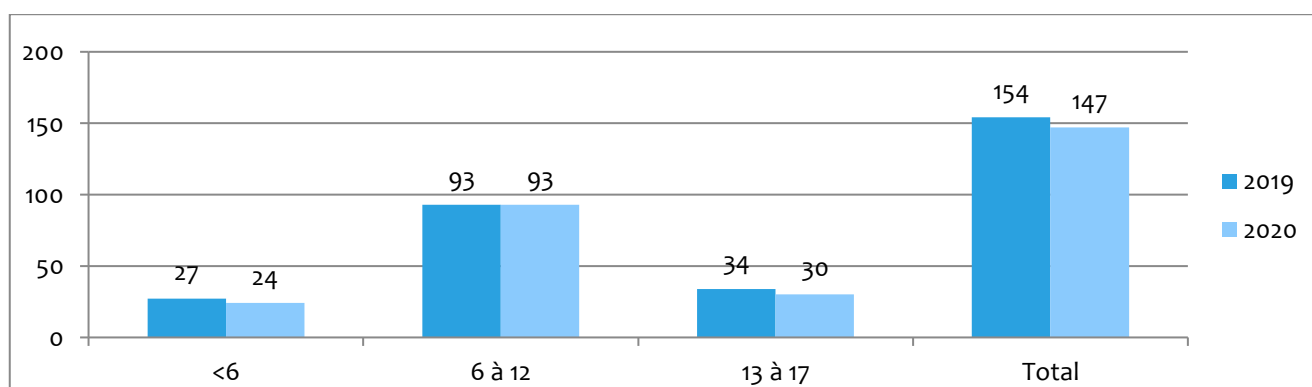

Adultes par âges

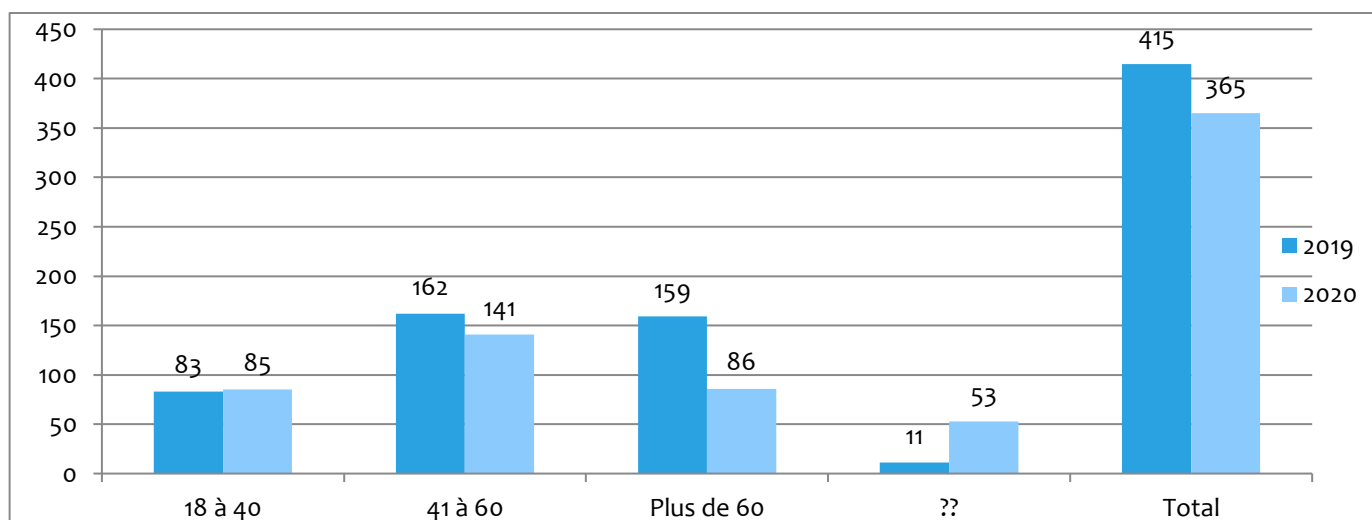

Adhésions aux activités sportives

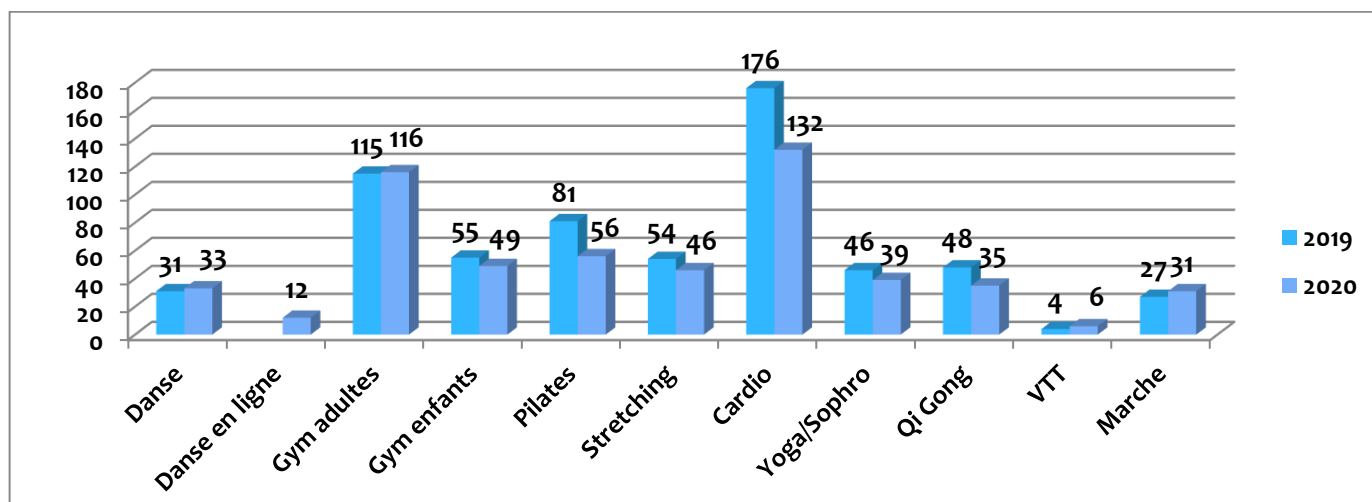

Adhésions aux activités culturelles

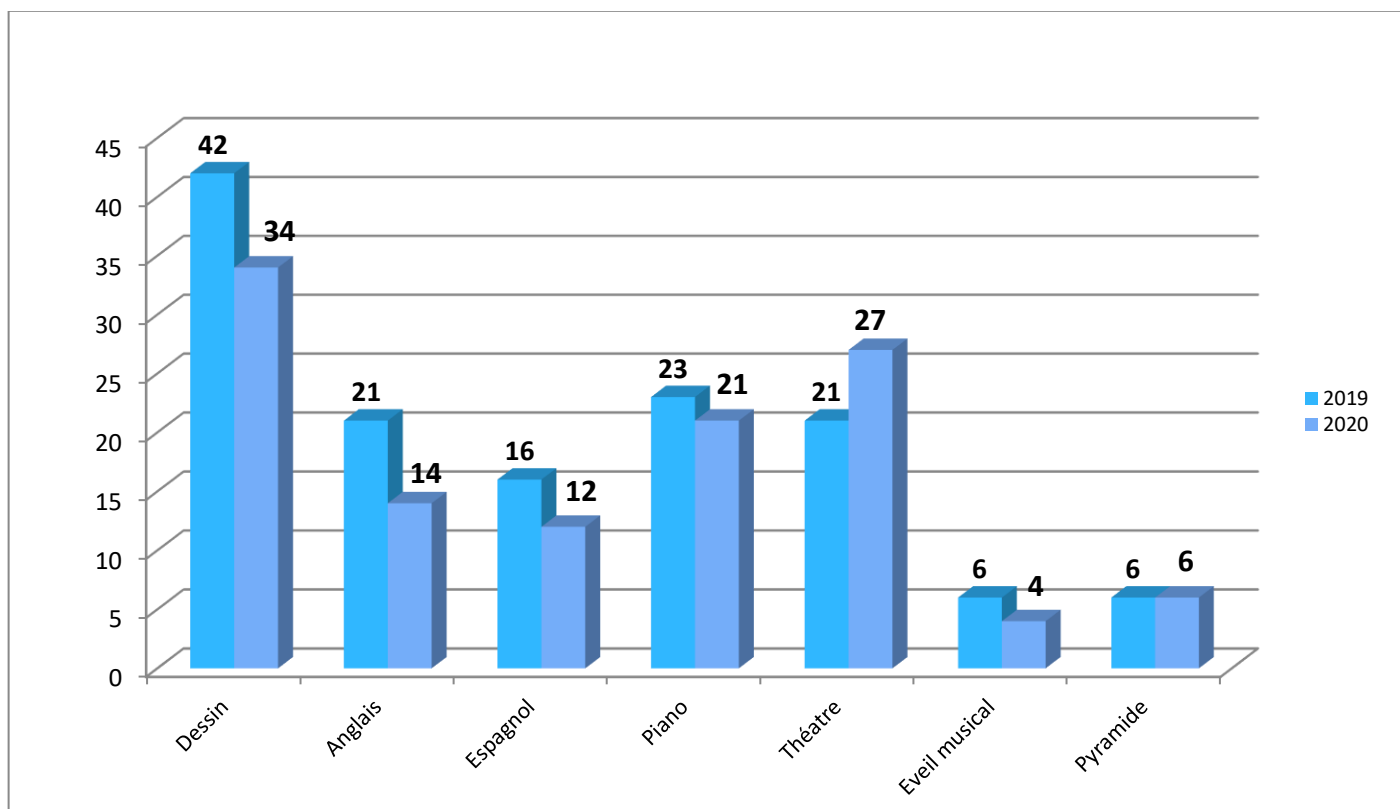

Adhésions Bibliothèque

Nombre d'inscrits actifs à la bibliothèque

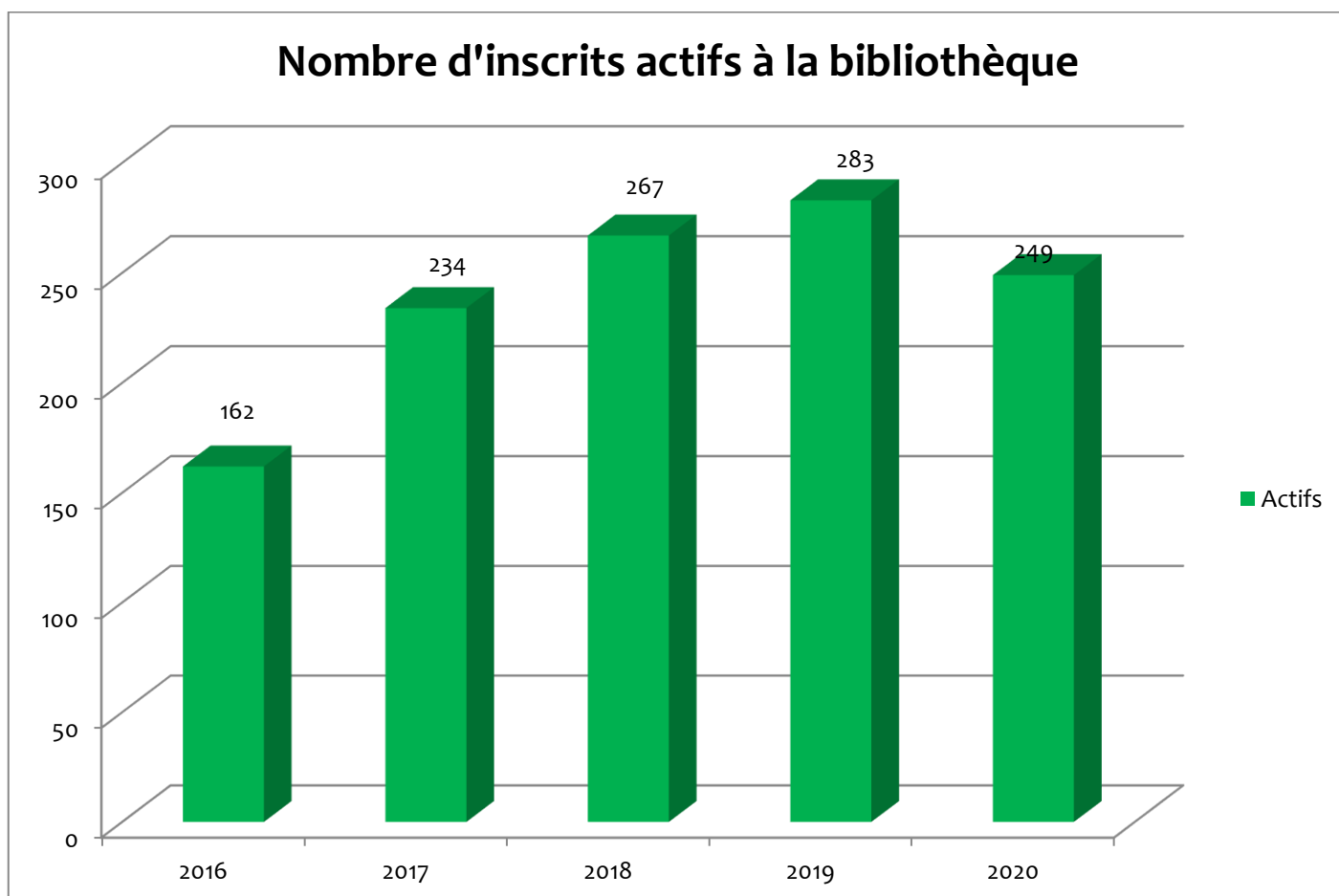

Bilan financier année 2020



Produits

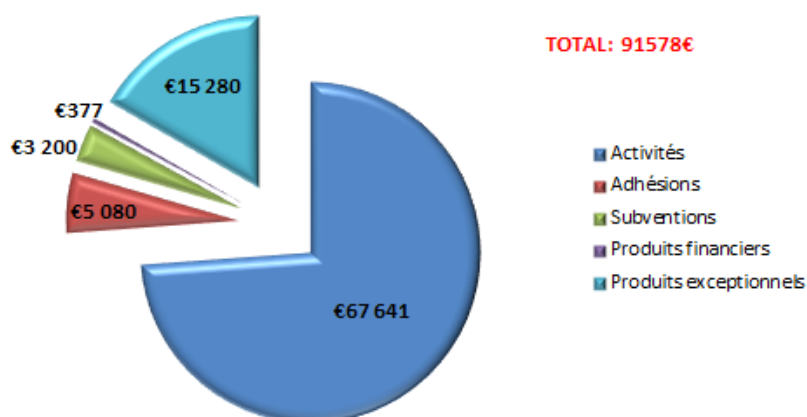

Charges fixes

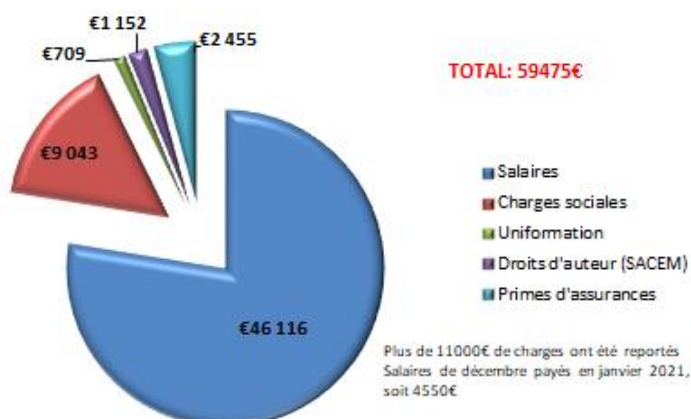



Charges variables

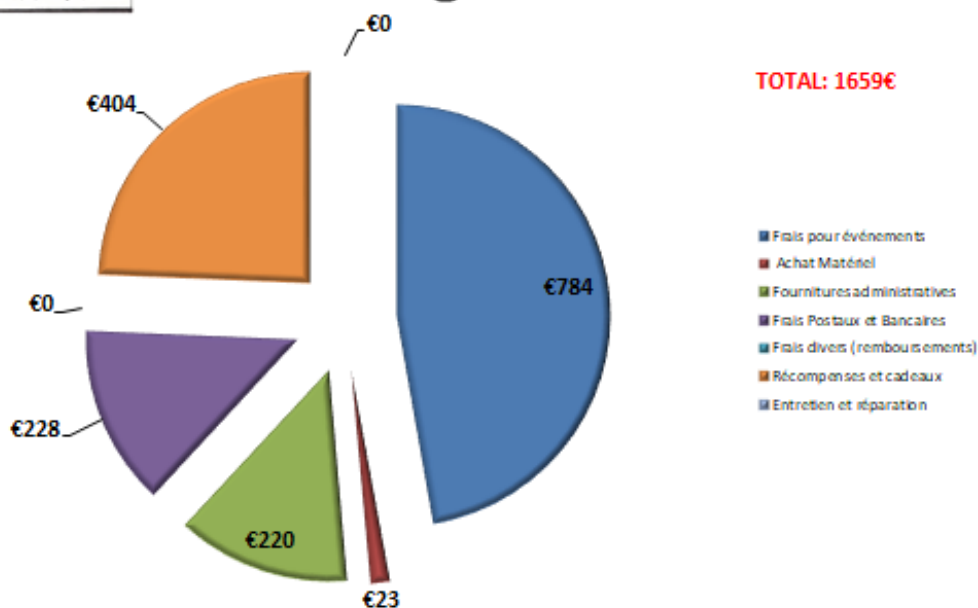

Contributions volontaires

| 86- Emploi des contributions volontaires | | |
|--|--------------|-----------------|
| Personnel bénévole (900h) | | 13 500 € |
| Mise à disposition de biens et prestations | | 35 500 € |
| • Dont frais de fonctionnement (Téléphone, électricité, internet...) | | 2 500 € |
| • Dont Entretien des locaux (Nettoyage 8h/semaine) | | 6 000 € |
| • Dont Mise à disposition des locaux (1800h/an) | | 27 000 € |
| | TOTAL | 49 000 € |

| ASSOCIATION : | | FOYER RURAL DE BORDES | | | | |
|--|--|--|-------------------|--|-------------------|-------------------|
| | | Compte de résultat | | | | |
| | | Exercice comptable du 01/01/2020 au 31/12/2020 | | | | |
| CHARGES | | 2020 | 2019 | PRODUITS | 2020 | 2019 |
| Charges d'exploitation | | | | Produits d'exploitation | | |
| 60 Achats | | 267,38 | 870,87 | 70 Produits des activités | 0,00 | 0,00 |
| 6010 - Achats de matières premières (boissons, etc) | | 24,00 | 263,17 | 7010 - Recettes des buvettes | 0,00 | 0,00 |
| 6050 - Achats de Matériel | | 23,03 | 267,88 | 7060 - Recettes des guichets | 0,00 | 0,00 |
| 60501 - Achats livres bibliothèque | | 0,00 | 0,00 | 7061 - Recettes pour événements (tournois, fêtes, etc) | 0,00 | 0,00 |
| 6063 - Fourniture pour les activités - Petit matériel | | 0,00 | 5,42 | 7081 - Participations aux soirées (repas, etc.) | 0,00 | 0,00 |
| 6064 - Fournitures administratives | | 220,35 | 334,60 | 7088 - Autre recettes d'activités | 0,00 | 0,00 |
| 6068 - Autres matières et fournitures | | | | | | |
| 61 Services extérieurs | | 2 454,58 | 1 845,33 | 74 Subvention d'exploitation | 3 200,00 | 3 200,00 |
| 6110 - Organisations sous-traitées (traiteur, orchestre,...) | | | | 7410 - Etat | | |
| 6130 - Locations (matériel et équipements) | | | | 7417 - Ministère chargé des Sports et CNDS | 0,00 | 0,00 |
| 6150 - Entretien et réparations | | 0,00 | 0,00 | 7418 - Emploi aidés (CNASEA) | 0,00 | 0,00 |
| 6160 - Primes d'assurances | | 2 454,58 | 1 845,33 | 7419 - Autres ministères | | |
| 6190 - Frais de colloques et conférences | | | | | | |
| 62 Autres services extérieurs | | 1 697,73 | 1 496,90 | 7440 - Collectivités territoriales | | |
| 6211 - Frais d'arbitrage | | | | 7441 - Conseil Régional | 0,00 | 0,00 |
| 6226 - Honoraires (comptables ou autres) | | 0,00 | 0,00 | 7442 - Conseil général | 0,00 | 0,00 |
| 6230 - Relations publiques | | | | 7443 - Commune | 3 000,00 | 3 000,00 |
| 6231 - Annonces et insertions publicitaires | | 0,00 | 0,00 | 7460 - Comité d'animation | 200,00 | 200,00 |
| 6234 - Récompenses et cadeaux | | 403,96 | 456,90 | | | |
| 6237 - Publications (affiches, programmes...) | | 0,00 | 0,00 | 7460 - Organismes sociaux | | |
| 6251 - Frais de déplacement | | 0,00 | 0,00 | 7460 - Organismes sociaux | 0,00 | 155,54 |
| 6252 - Frais de restauration | | 760,98 | 606,84 | | | |
| 6253 - Frais d'hébergement | | 0,00 | 0,00 | 75 Autres produits de gestion courante | 72 721,13 | 77 977,74 |
| 6256 - Frais de missions et de représentation | | | | 7510 - Dons manuels | 0,00 | 0,00 |
| 6260 - Frais Postaux et frais de télécommunications | | 12,99 | 61,76 | 7511 - Recettes publicitaires | 0,00 | 0,00 |
| 6270 - Services bancaires | | 214,80 | 149,60 | 7560 - Cotisations des adhérents | 72 721,13 | 77 977,74 |
| 6280 - Frais divers | | 0,00 | 166,00 | 7581 - Participations pour stages de formation | 0,00 | 0,00 |
| 62801 - Remboursement activités | | 305,00 | 56,00 | 7585 - Produits de Gestion courante | 0,00 | 0,00 |
| 63 Impôts, taxes et versements assimilés | | 0,00 | 0,00 | | | |
| 6300 - Autres impôts, taxes et versements assimilés | | | | 76 Produits financiers | 377,46 | 539,50 |
| 64 Charges de personnel | | 55 867,93 | 76 577,71 | 7610 - Intérêts des fonds placés | 377,46 | 539,50 |
| 6411 - Salaires | | 46 115,93 | 49 493,17 | | | |
| 6450 - Charges de sécurité sociale et de prévoyance | | 9 043,00 | 26 268,00 | | | |
| 6480 - Autres frais de personnel | | 709,00 | 8 16,54 | | | |
| 65 Autres charges de gestion courante | | 1 176,63 | 1 153,75 | | | |
| 6516 - Droits d'auteur | | 1 151,63 | 1 120,63 | | | |
| 6544 - Créances sur exercices antérieurs | | 0,00 | 0,00 | | | |
| 6583 - Frais de stages de formation (athlètes, cadres, etc) | | 25,00 | 0,00 | | | |
| TOTAL I | | 61 464,25 | 81 944,56 | TOTAL | 76 298,59 | 81 872,78 |
| 67 Charges exceptionnelles | | 0,00 | 0,00 | 77 Produits exceptionnels | 15 279,88 | 0,00 |
| 6788 - Charges exceptionnelles diverses | | | | 7710 - Produits exceptionnels | 15 279,88 | 0,00 |
| 68 Dotation aux amortissements et provisions | | 0,00 | 0,00 | 78 Reprise sur amortissements et provisions | 0,00 | 0,00 |
| 6810 - Amortissements sur charges d'exploitation | | | | 7810 - Reprise sur amortissements et provisions | 0,00 | 0,00 |
| 6890 - Engagements à réaliser sur ressources affectées | | | | 7890 - Report des ressources non utilisées | 0,00 | 0,00 |
| TOTAL I | | 0,00 | 0,00 | TOTAL II | 15 279,88 | 0,00 |
| A = Total des charges directes (Total I + Total II) | | 61 464,25 | 81 944,56 | Total des produits directs (Total I + Total II) | 91 578,47 | 81 872,78 |
| | | | | RESULTAT D'EXPLOITATION | 30 114 | -72 |
| 86 Emploi des contributions volontaires | | | | 87 Contributions volontaires en nature | | |
| Secours en nature | | | | Dons en nature | | |
| Mise à disposition gratuite de biens et prestations | | 15 500,00 | 15 500,00 | Prestations en nature | 15 500,00 | 15 500,00 |
| Personnels bénévoles | | 7 000,00 | 7 000,00 | Bénévolat | 7 000,00 | 7 000,00 |
| B = Total des charges indirectes | | 22 500,00 | 22 500,00 | B = Total des Produits indirects | 22 500,00 | 22 500,00 |
| TOTAL DES CHARGES (A + B) | | 83 964,25 | 104 444,56 | TOTAL DES PRODUITS (A + B) | 114 078,47 | 104 372,78 |

| ASSOCIATION : | | FOYER RURAL DE BORDES | | | |
|--|--|-----------------------|-------------------|--|------------------------------|
| Compte de résultat corrigé retard charges et salaires décembre | | | | | |
| Exercice comptable du 01/01/2020 au 31/12/2020 | | | | | |
| CHARGES | | 2020 | 2019 | PRODUITS | |
| 2020 | | 2020 | 2019 | 2020 | 2019 |
| Charges d'exploitation | | | | Produits d'exploitation | |
| 60 Achats | | 267,38 | 870,87 | 70 Produits des activités | 0,00 0,00 |
| 6010 - Achats de matières premières (boissons, etc) | | 24,00 | 263,17 | 7010 - Recettes des buvettes | 0,00 0,00 |
| 6050 - Achats de Matériel | | 23,03 | 267,68 | 7060 - Recettes des guichets | 0,00 0,00 |
| 60501 - Achats livres bibliothèque | | 0,00 | 0,00 | 7061 - Recettes pour événements (tournois, fêtes, etc) | 0,00 0,00 |
| 6063 - Fourniture pour les activités - Petit matériel | | 0,00 | 5,42 | 7081 - Participations aux soirées (repas, etc...) | 0,00 0,00 |
| 6064 - Fournitures administratives | | 220,35 | 334,60 | 7088 - Autre recettes d'activités | 0,00 0,00 |
| 6068 - Autres matières et fournitures | | | | | |
| 61 Services extérieurs | | 2 454,58 | 1 845,33 | 74 Subvention d'exploitation | 3 200,00 3 200,00 |
| 6110 - Organisations sous-traitées (traiteur, orchestre...) | | | | 7410 - Etat | |
| 6130 - Locations (matériel et équipements) | | | | 7417 - Ministère chargé des Sports et CNDS | 0,00 0,00 |
| 6150 - Entretien et réparations | | 0,00 | 0,00 | 7418 - Emploi aidés (CNASEA) | 0,00 0,00 |
| 6160 - Primes d'assurances | | 2 454,58 | 1 845,33 | 7419 - Autres ministères | |
| 6180 - Frais de colloques et conférences | | | | 7440 - Collectivités territoriales | |
| 62 Autres services extérieurs | | 1 697,73 | 1 496,90 | 7441 - Conseil Régional | 0,00 0,00 |
| 6211 - Frais d'arbitrage | | | | 7442 - Conseil général | 0,00 0,00 |
| 6226 - Honoraires (comptables ou autres) | | 0,00 | 0,00 | 7443 - Commune | 3 000,00 3 000,00 |
| 6230 - Relations publiques | | | | 7460 - Comité d'animation | 200,00 200,00 |
| 6231 - Annonces et insertions publicitaires | | 0,00 | 0,00 | 7460 - Organismes sociaux | |
| 6234 - Récompenses et cadeaux | | 403,96 | 456,90 | 7460 - Organismes sociaux | 0,00 155,54 |
| 6237 - Publications (affiches, programmes...) | | 0,00 | 0,00 | | |
| 6251 - Frais de déplacement | | 0,00 | 0,00 | 75 Autres produits de gestion courante | 72 721,13 77 977,74 |
| 6252 - Frais de restauration | | 760,98 | 606,64 | 7510 - Dons manuels | 0,00 0,00 |
| 6253 - Frais d'hébergement | | 0,00 | 0,00 | 7511 - Recettes publicitaires | 0,00 0,00 |
| 6256 - Frais de missions et de représentation | | | | 7560 - Cotisations des adhérents | 72 721,13 77 977,74 |
| 6260 - Frais Postaux et frais de télécommunications | | 12,99 | 61,76 | 7581 - Participations pour stages de formation | 0,00 0,00 |
| 6270 - Services bancaires | | 214,80 | 149,60 | 7585 - Produits de Gestion courante | 0,00 0,00 |
| 6280 - Frais divers | | 0,00 | 166,00 | | |
| 62801 - Remboursement activités | | 305,00 | 56,00 | 76 Produits financiers | 377,46 539,50 |
| 63 Impôts, taxes et versements assimilés | | 0,00 | 0,00 | 7610 - Intérêts des fonds placés | 377,46 539,50 |
| 6300 - Autres impôts, taxes et versements assimilés | | | | | |
| 64 Charges de personnel | | 71 709,00 | 76 577,71 | | |
| 6411 - Salaires | | 51 000,00 | 49 493,17 | | |
| 6450 - Charges de sécurité sociale et de prévoyance | | 20 000,00 | 26 268,00 | | |
| 6480 - Autres frais de personnel | | 709,00 | 816,54 | | |
| 65 Autres charges de gestion courante | | 1 176,63 | 1 153,75 | | |
| 6516 - Droits d'auteur | | 1 151,63 | 1 120,63 | | |
| 6544 - Créances sur exercices antérieurs | | 0,00 | 0,00 | | |
| 6583 - Frais de stages de formation (athlètes, cadres, etc) | | 25,00 | 0,00 | | |
| TOTAL I | | 77 305,32 | 81 944,56 | TOTAL | 76 298,59 81 872,78 |
| 67 Charges exceptionnelles | | 0,00 | 0,00 | 77 Produits exceptionnels | 15 279,88 0,00 |
| 6788 - Charges exceptionnelles diverses | | | | 7710 - Produits exceptionnels | 15 279,88 0,00 |
| 68 Dotation aux amortissements et provisions | | 0,00 | 0,00 | 78 Reprise sur amortissements et provisions | 0,00 0,00 |
| 6810 - Amortissements sur charges d'exploitation | | | | 7810 - Reprise sur amortissements et provisions | 0,00 0,00 |
| 6890 - Engagements à réaliser sur ressources affectées | | | | 7890 - Report des ressources non utilisées | 0,00 0,00 |
| TOTAL I | | 0,00 | 0,00 | TOTAL II | 15 279,88 0,00 |
| A=Total des charges directes (Total I + Total II) | | 77 305,32 | 81 944,56 | Total des produits directs (Total I + Total II) | 91 578,47 81 872,78 |
| | | | | RESULTAT D'EXPLOITATION | 14 273 -72 |
| 86 Emploi des contributions volontaires | | | | 87 Contributions volontaires en nature | |
| Secours en nature | | | | Dons en nature | |
| Mise à disposition gratuite de biens et prestations | | 15 500,00 | 15 500,00 | Prestations en nature | 15 500,00 15 500,00 |
| Personnels bénévoles | | 7 000,00 | 7 000,00 | Bénévolat | 7 000,00 7 000,00 |
| B = Total des charges indirectes | | 22 500,00 | 22 500,00 | B = Total des Produits indirects | 22 500,00 22 500,00 |
| TOTAL DES CHARGES (A + B) | | 99 805,32 | 104 444,56 | TOTAL DES PRODUITS (A + B) | 114 078,47 104 372,78 |

Prévisionnel 2021

| CHARGES | | Identique à celui de 2020 | |
|---------------------------------------|---------|--|----------|
| | | PRODUITS | |
| 60 Achats | 500€ | | |
| 61 Services extérieurs | 1 800 € | 74 Subventions d'exploitation | 3 400 € |
| 62 Autres services extérieurs | 2 000 € | 75 Autres produits de gestion courante (cotisations etc..) | 72 100 € |
| | | adhésions dont | 5500€ |
| 64 Charges de personnel | 76000€ | 76 Produits financiers | 500 € |
| 65 Autres charges de gestion courante | 1 200 | | |
| | | | |
| | 81500€ | | 81500€ |